



Instituto  
Campechano

**RECTORÍA**



"2020, Año del 160 Aniversario del Benemérito Instituto Campechano"

**Oficio:** 292/20

**Asunto:** Segundo trimestre

FAM 2020

San Francisco de Campeche, Cam., a 2 de julio de 2020.

**C. DRA. CARMEN RODRÍGUEZ ARMENTA**  
**DIRECTORA GENERAL DE EDUCACIÓN**  
**SUPERIOR UNIVERSITARIA**  
**P R E S E N T E.**

Por medio del presente tengo a bien enviarle los formatos de Reportes de Avances del **SEGUNDO TRIMESTRE de 2020**, debidamente requisitados, correspondientes al proyecto autorizado en el marco del Fondo de Aportaciones Múltiples (FAM 2020): **"Continuidad Construcción del edificio A, Campus IV, Hecelchakán"**.

Agradeciendo la atención al presente, le envié un saludo cordial.

ATENTAMENTE

"UN PASADO DE GLORIA Y UN PRESENTE DE LUZ"

L.A.E. GERARDO MONTERO PÉREZ.

RECTOR



C.c.p. Dr. Isaías Elizarraraz Alcaraz.- Director de Fortalecimiento Institucional. DGESU.  
C.c.p. Mtra. María del Rocío Chávez Mayo.- Subdirectora de Fomento Institucional. DGESU.  
C.c.p. Lic. Jaime Chapa Benítez.- Subdirector de Gestión y Seguimiento Presupuestal. DGESU.  
C.c.p. Lic. María Elizabeth Fuentes Castillo.- Directora General de Administración.  
C.c.p. Ing. Abdier Roberto Cetina León. – Director General de Planeación y Calidad.  
C.c.p. Archivo.

2020

ANO



DIRECCION GENERAL DE EDUCACION SUPERIOR UNIVERSITARIA  
DIRECCION DE FORTALECIMIENTO INSTITUCIONAL  
SUBDIRECCION DE FOMENTO INSTITUCIONAL/DEPARTAMENTO DE INFRAESTRUCTURA FISICA

REPORTE DESCRIPTIVO DEL INFORME DE AVANCE MENSUAL

DATOS DE LA UNIVERSIDAD

Mes reportado  
2do. TRIMESTRE  
FECHA DE CORTE: ABRIL A JUNIO



INSTITUTO CAMPECHANO DE PLANEACION Y CALIDAD  
UN PASADO DE OMBRA Y UN PRESENTE DE LUZ  
Estado de la Universidad

Nombre: INSTITUTO CAMPECHANO  
Entidad federativa: CAMPECHE  
Cuenta IAS 8115445020087

Nombre: Ing. Abelardo Roberto Ceballos León  
Cargo: Director General de Planeación y Calidad  
Teléfono: 981 81 10397 y 981 81 62480 Ext-154  
Correo electrónico: planeacion@instituto.edu.mx

Nombre: Lic. María Elizabeth Fuentes Castillo  
Cargo: Directora General de Administración  
Teléfono: 981 81 62480 Ext-102 y 105  
Correo electrónico: administracion@instituto.edu.mx

DATOS DEL AVANCE DEL PROYECTO

| Prioridad | Nombre del proyecto   | Tipo de proyecto    |              |                        |               | Monto autorizado | Monto ejercido  | Remanente | Alcance del proyecto en cuanto a espacios físicos, metros cuadrados y tipo de proyecto <sup>1</sup> |                | Acciones que sustentan el avance <sup>2</sup> | Acciones por realizar | % de avance | Fecha <sup>3</sup> |                  | Observaciones | ¿Es susceptible de ser inaugurada? (Causas) | ¿Ya fue inaugurada |         | Cuenta con Actas |                           |                                   |                            |                              |
|-----------|---|---------------------|--------------|------------------------|---------------|------------------|-----------------|-----------|---|----------------|---|-----------------------|-------------|--------------------|------------------|---------------|---|--------------------|---------|------------------|---------------------------|-----------------------------------|----------------------------|------------------------------|
|           |   | Obra de continuidad | Equipamiento | Adecuaciones y mejoras | Mantenimiento |                  |                 |           | Proyecto sustentable  | Espacio/equipo |   |                       |             | cantidad           | metros cuadrados |               |   | Inicio             | Término |                  | ¿Quién y cuándo inauguró? | Entrega- Recepción (Acta Inicial) | Acta de Entrega- Recepción | Monto de Acta Administrativa |
| 1         | Continuidad, Construcción del edificio A, Campus IV, Hecchekhkan. | X                   |              |                        |               |                  | \$ 9,972,168.00 | \$ -      | \$ 9,972,168.00   | 6              | 311   |                       |             |                    |                  |               |   |                    |         |                  |                           |                                   |                            |                              |
|           |   |                     |              |                        |               |                  | \$39,972,168.00 | \$0.00    | \$39,972,168.00   | TOTAL          | 27  | 3811.50               |             |                    |                  |               |   |                    |         |                  |                           |                                   |                            |                              |

*Guillermo*  
Lic. Gerardo Antonio Pérez  
Nombre y Turno del Titular de la IES

*Guillermo*  
Lic. María Elizabeth Fuentes Castillo  
Obras y Mantenimiento

1 Se capturan los espacios que concuerdan a la obra o proyecto. Se podrá anexar una lista como sea necesario.  
2 En esta sección se redacta de forma breve y concisa los trabajos a realizar, mismos que se ven reflejados en el reporte fotográfico.  
3 Es importante que las fechas de inicio y término estén actualizadas. Todas en dos dígitos del mes y año.

2020

AÑO



FONDO DE APORTACIONES MÚLTIPLES

DIRECCIÓN GENERAL DE EDUCACIÓN SUPERIOR UNIVERSITARIA  
DIRECCIÓN DE FORTALECIMIENTO INSTITUCIONAL  
SUBDIRECCIÓN DE FORTALECIMIENTO INSTITUCIONAL/DEPARTAMENTO DE INFRAESTRUCTURA FÍSICA

Mes reportado  
**2do. TRIM**  
FECHA DE CORRESPONDENCIA: JUNIO

REPORTE FOTOGRAFICO DEL INGRESO DE AVANCE MENSUAL

Continuidad Construcción del edificio A, Campus IV, Hecelchakán.

PROYECTO 1 Nombre de la obra:

UBICACIÓN DE LA OBRA O PROYECTO



Escuela de la universidad

Porcentaje de avance

0%

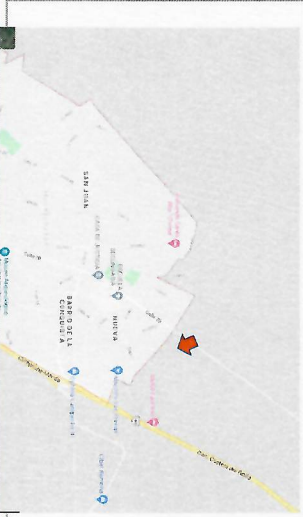

FOTOS

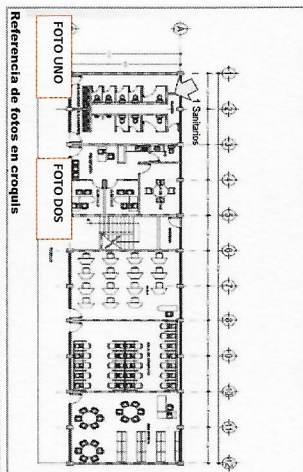

Referencia de fotos en croquis

Dirección Postal: 24800 Carretera San Cruz,  
Hecelchakán, Campeche.

Comentarios de los trabajos realizados:

Avance del 0 % de obra.



FOTO UNO



FOTO DOS



F1: Fachada principal

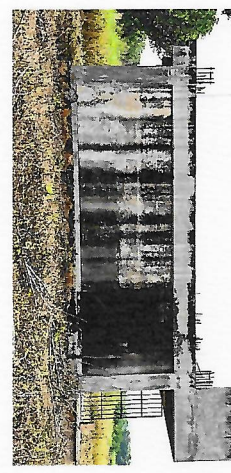

F2: lateral

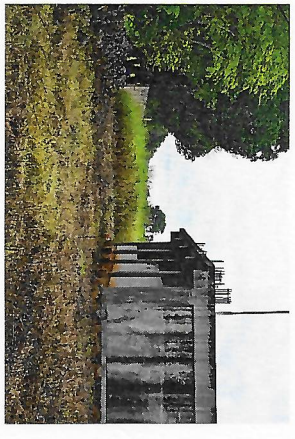

F3: Fachada posterior



F4: Entrada



Evidencia fotográfica de la obra (etapa previa)

1. Sábana

2. Sábana

*Peñero*  
Lic. Gerardo Monto Pérez  
Nombre y firma del Titular de Obra

*[Firma]*  
Lic. MARIA ESTHER TERRES CASARIE  
Nombre y firma del Titular de Obra y Mantenimiento de la E/S

\* Es muy importante que se anexe reporte fotográfico de todas las obras. Para ello se anexa una pastana, se podrán copiar tantas pastanas como sea necesario. Para equipamiento, mantenimiento y adecuaciones, en especial, se recomienda que se capture la misma toma, mismo ángulo y lugar para el antes, durante y después de la obra.