

Oficio: 21

ASUNTO: Informe 1er. Tr.

FAM ES 2020

San Francisco de Campeche, Camp., a 06 de abril

**C. DRA. CARMEN RODRIGUEZ ARMENTA**  
**DIRECTORA GENERAL DE EDUCACIÓN**  
**SUPERIOR UNIVERSITARIA E INTERCULTURAL.**  
**PRESENTE**

En atención a su oficio Núm. 511/2020-0845-6 del 15 febrero del año 2020 y Núm. 511/2021-0504-06 del 16 de abril del año 2021, en el cual se notifica la autorización de recursos provenientes del Fondo de Aportaciones M (FAM), para los siguientes proyectos:

FAM 2020 "Construcción del Edificio A, Campus IV, Hecchokán"

FAM 2021 "Construcción de Auditorio Multifuncional en el Campus V"

Mismo que indica el envío de informes de los avances de los proyectos apoyados. Anexo, tengo a bien enviar los informes del primer trimestre del año 2021, correspondiente a lo autorizado en el 2020 y 2021, en formato Excel.

Sin otro particular, le envío un saludo cordial.

ATENTAMENTE

**"UN PASADO DE GLORIA Y UN PRESENTE DE LUZ"**

  
**L.A.E GERARDO MONTERO PÉREZ**  
**RECTOR**

C. A. Dr. LUIS ALVARO GONZALEZ, Secretario de Educación Superior  
C. A. Dr. E. GONZALEZ ALVARO, Director de Fortalecimiento Institucional  
C. A. Dr. JUAN CARLOS MORALES, Subdirector de Planeación y Evaluación  
C. A. Dr. JOSÉ LUIS PÉREZ, Subdirector de Planeación y Evaluación  
C. A. Dr. JOSÉ LUIS PÉREZ, Subdirector de Planeación y Evaluación  
C. A. Dr. JOSÉ LUIS PÉREZ, Subdirector de Planeación y Evaluación  
C. A. Dr. JOSÉ LUIS PÉREZ, Subdirector de Planeación y Evaluación  
C. A. Dr. JOSÉ LUIS PÉREZ, Subdirector de Planeación y Evaluación  
C. A. Dr. JOSÉ LUIS PÉREZ, Subdirector de Planeación y Evaluación





2021

AÑO

FAM

FONDO DE APORTACIONES MÚLTIPLES

DIRECCIÓN GENERAL DE EDUCACIÓN SUPERIOR UNIVERSITARIA E INTERCULTURAL  
DIRECCIÓN DE FORTALECIMIENTO INSTITUCIONAL  
SUBDIRECCIÓN DE FOMENTO INSTITUCIONAL/DEPARTAMENTO DE INFRAESTRUCTURA FÍSICA

Mes reportado

1er. TRIM

FECHA DE CORTE: ENERO A MARZO

REPORTÉ FOTOGRÁFICO DEL INFORME DE AVANCE MENSUAL

PRIMIDAD

1

Nombre de la obra: **Construcción de Auditorio Multifuncional en el Campus V**



Escudo de la universidad

Porcentaje de avance

0%

CROQUIS DE LOCALIZACIÓN

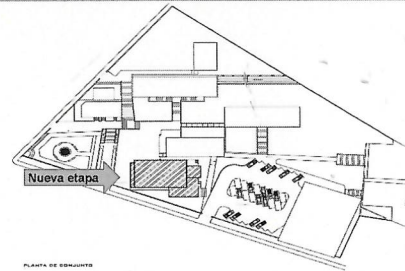

Referencia de fotos en croquis

UBICACIÓN DE LA OBRA O PROYECTO

Flamboyanes, Sascalum, 24095 San Francisco de Campeche, Camp., México

FOTOS



F1: Fachada principal

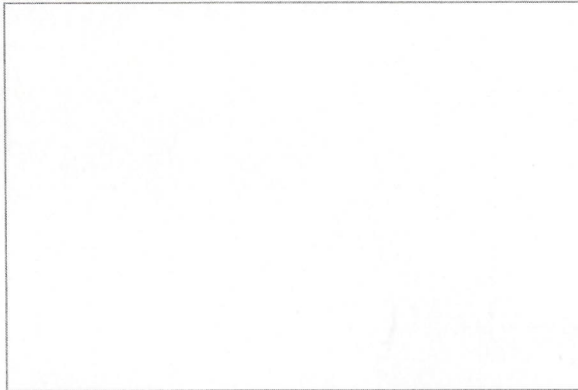

F2: lateral

Comentarios de los trabajos realizados:

Avance del 0% de obra.

SIN AVANCE DE OBRA

F3: Fachada posterior

F4: Entrada

F5: Interior de aula

Lic. Gerardo Montero Pérez  
Nombre y firma del Titular de IES

Lic. María Elizabeth Fuentes Castillo  
Nombre y firma del Titular de Obras y Mantenimiento de la IES

\* Es muy importante que se anexe reporte fotográfico de todas las obras. Para ello se anexa una pestaña, se podrán copiar tantas pestañas como sea necesario. Para equipamiento, mantenimiento y adecuaciones, en especial, se recomienda que se capture la misma toma, mismo ángulo y lugar para el antes, durante y después de la obra.